

Agenzia del Territorio  
**CATASTO FABBRICATI**  
Ufficio Provinciale di  
Como

Dichiarazione protocollo n. *261771* del **28 OTT. 2008**  
Planimetria di u.i.u. in Comune di Mariano Comense  
Via Giacomo Matteotti

civ. 22/B

Identificativi Catastali:  
Sezione:  
Foglio: 11  
Particella: 13591  
Subalterno: 33

Compilata da:  
Proserpio Giovanni  
Iscritto all'albo:  
Geometri

Prov. Monza e Brianza N. 737

Scheda n. 1 Scala 1:200

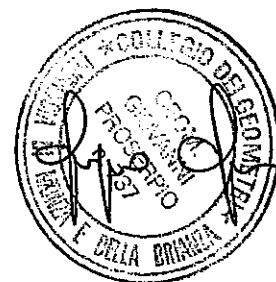
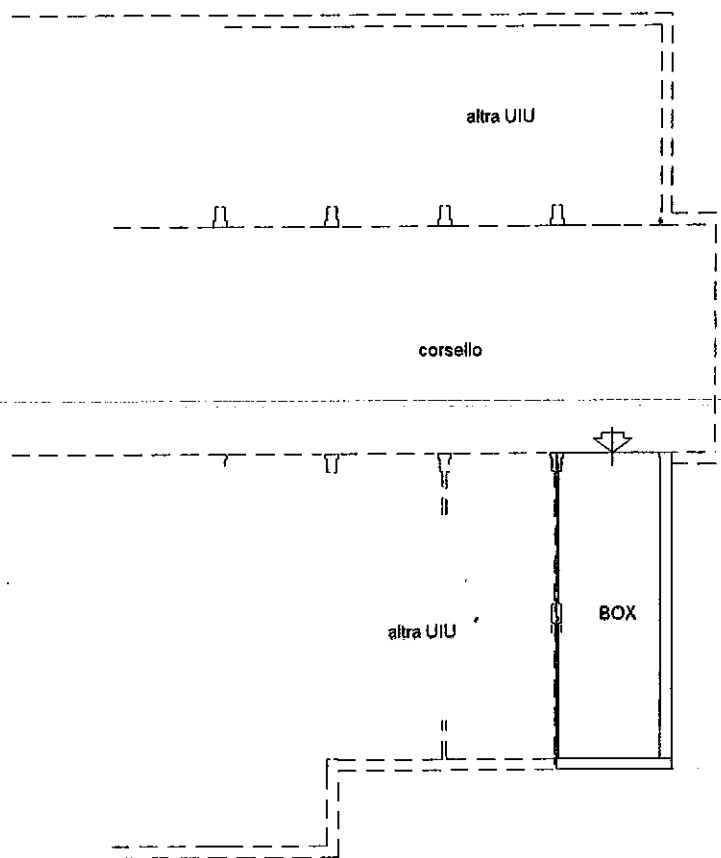

PIANO PRIMO SOTTOSTRADA  
H.240

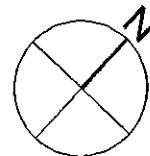

# Visura per soggetto

limitata ad un comune e ad una titolarità  
Situazione degli atti informatizzati al 28/10/2008

30	11	13591	30					31	Euro 179,73	VIA GIACOMO MATTEOTTI n. 22/B piano: S1; (ALTRE) del 28/10/2008 n. 14639 .1/2008 in atti dal 28/10/2008 (protocollo n. CO0241771) AMPL. ED EDIFICAZ. SU AREA URBANA	Annotazione
31	11	13591	31					25	Euro 142,54	VIA GIACOMO MATTEOTTI n. 22/B piano: S1; (ALTRE) del 28/10/2008 n. 14639 .1/2008 in atti dal 28/10/2008 (protocollo n. CO0241771) AMPL. ED EDIFICAZ. SU AREA URBANA	Annotazione
32	11	13591	32					25	Euro 142,54	VIA GIACOMO MATTEOTTI n. 22/B piano: S1; (ALTRE) del 28/10/2008 n. 14639 .1/2008 in atti dal 28/10/2008 (protocollo n. CO0241771) AMPL. ED EDIFICAZ. SU AREA URBANA	Annotazione
33	11	13591	33					25	Euro 142,54	VIA GIACOMO MATTEOTTI n. 22/B piano: S1; (ALTRE) del 28/10/2008 n. 14639 .1/2008 in atti dal 28/10/2008 (protocollo n. CO0241771) AMPL. ED EDIFICAZ. SU AREA URBANA	Annotazione
34	11	13591	34					90	Euro 453,19	VIA GIACOMO MATTEOTTI n. 22/A piano: S1 -T; (ALTRE) del 28/10/2008 n. 14639 .1/2008 in atti dal 28/10/2008 (protocollo n. CO0241771) AMPL. ED EDIFICAZ. SU AREA URBANA	Annotazione
35	11	13591	35					51	Euro 302,13	VIA GIACOMO MATTEOTTI n. 22/A piano: T; (ALTRE) del 28/10/2008 n. 14639 .1/2008 in atti dal 28/10/2008 (protocollo n. CO0241771) AMPL. ED EDIFICAZ. SU AREA URBANA	Annotazione
36	11	13591	36					119	Euro 654,61	VIA GIACOMO MATTEOTTI n. 22/A piano: S1 -T; (ALTRE) del 28/10/2008 n. 14639 .1/2008 in atti dal 28/10/2008 (protocollo n. CO0241771) AMPL. ED EDIFICAZ. SU AREA URBANA	Annotazione
37	11	13591	37					230	Euro 5.781,22	CORSO BRIANZA n. 13/B piano: S1 -T; (ALTRE) del 28/10/2008 n. 14639 .1/2008 in atti dal 28/10/2008 (protocollo n. CO0241771) AMPL. ED EDIFICAZ. SU AREA URBANA	Annotazione

Agenzia del Territorio  
**CATASTO FABBRICATI**  
Ufficio Provinciale di  
Como

Dichiarazione protocollo n. *26171* del **28 OTT. 2008**

Planimetria di u.i.u. in Comune di Mariano Comense

Via Giacomo Matteotti

civ. 22/B

Identificativi Catastali:

Sezione:  
Foglio: 11  
Particella: 13591  
Subalterno: 8

Compilata da:  
Proserpio Giovanni

Iscritto all'albo:  
Geometri

Prov. Monza e Brianza

N. 737

Scheda n. 1

Scala 1:200

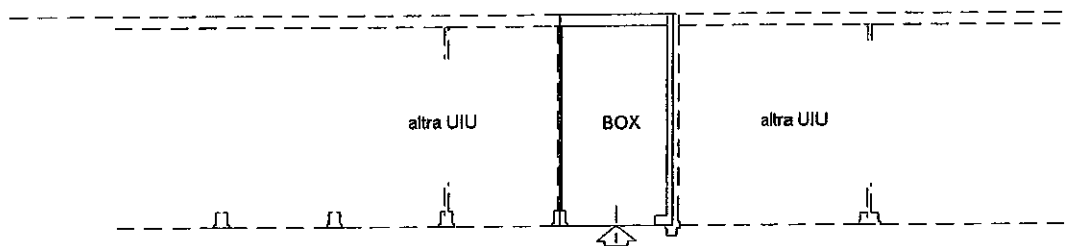

corsello

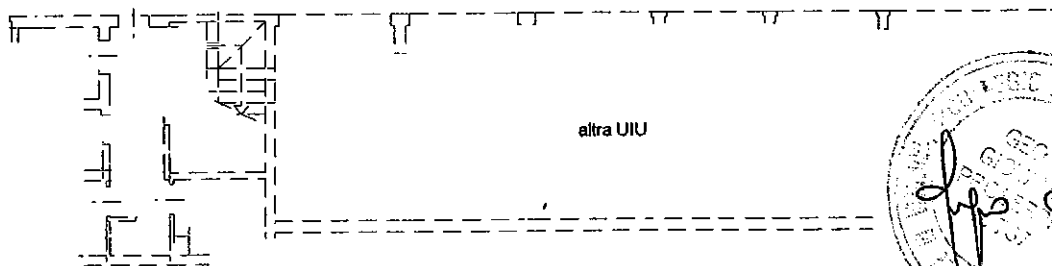

altra UIU

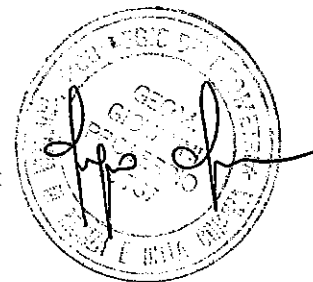

PIANO PRIMO SOTTOSTRADA  
H.240

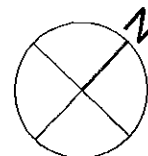

## Visura per soggetto

limitata ad un comune e ad una titolarità  
Situazione degli atti informatizzati al 28/10/2008

6	11	13591	6		C/6	2	15 m <sup>2</sup>	16	Euro 92,96	VIA GIACOMO MATTEOTTI n. 22/B piano: S1; (ALTRE) del 28/10/2008 n. 14639 .1/2008 in atti dal 28/10/2008 (protocollo n. CO0241771) AMPL. ED EDIFICAZ. SU AREA URBANA	Annotazione
7	11	13591	7		C/6	2	15 m <sup>2</sup>	16	Euro 92,96	VIA GIACOMO MATTEOTTI n. 22/B piano: S1; (ALTRE) del 28/10/2008 n. 14639 .1/2008 in atti dal 28/10/2008 (protocollo n. CO0241771) AMPL. ED EDIFICAZ. SU AREA URBANA	Annotazione
8	11	13591	8		C/6	2	15 m <sup>2</sup>	16	Euro 92,96	VIA GIACOMO MATTEOTTI n. 22/B piano: S1; (ALTRE) del 28/10/2008 n. 14639 .1/2008 in atti dal 28/10/2008 (protocollo n. CO0241771) AMPL. ED EDIFICAZ. SU AREA URBANA	Annotazione
9	11	13591	9		C/6	2	27 m <sup>2</sup>	29	Euro 167,33	VIA GIACOMO MATTEOTTI n. 22/B piano: S1; (ALTRE) del 28/10/2008 n. 14639 .1/2008 in atti dal 28/10/2008 (protocollo n. CO0241771) AMPL. ED EDIFICAZ. SU AREA URBANA	Annotazione
10	11	13591	10		C/6	2	27 m <sup>2</sup>	29	Euro 167,33	VIA GIACOMO MATTEOTTI n. 22/B piano: S1; (ALTRE) del 28/10/2008 n. 14639 .1/2008 in atti dal 28/10/2008 (protocollo n. CO0241771) AMPL. ED EDIFICAZ. SU AREA URBANA	Annotazione
11	11	13591	11		C/6	2	15 m <sup>2</sup>	16	Euro 92,96	VIA GIACOMO MATTEOTTI n. 22/B piano: S1; (ALTRE) del 28/10/2008 n. 14639 .1/2008 in atti dal 28/10/2008 (protocollo n. CO0241771) AMPL. ED EDIFICAZ. SU AREA URBANA	Annotazione
12	11	13591	12		C/6	2	15 m <sup>2</sup>	16	Euro 92,96	VIA GIACOMO MATTEOTTI n. 22/B piano: S1; (ALTRE) del 28/10/2008 n. 14639 .1/2008 in atti dal 28/10/2008 (protocollo n. CO0241771) AMPL. ED EDIFICAZ. SU AREA URBANA	Annotazione
13	11	13591	13		C/6	2	15 m <sup>2</sup>	16	Euro 92,96	VIA GIACOMO MATTEOTTI n. 22/B piano: S1; (ALTRE) del 28/10/2008 n. 14639 .1/2008 in atti dal 28/10/2008 (protocollo n. CO0241771) AMPL. ED EDIFICAZ. SU AREA URBANA	Annotazione

Compilato da:  
Proserpio Giovanni  
Iscritto all'albo:  
Geometri  
Prov. Monza e Brianza N. 737

28 OTT. 2008

Comune di Mariano Comense  
Sezione: Foglio: 11 Particella: 13591  
Protocollo n. 27011 del  
Tipo Mappale n. 315213 del 28/12/2007

Dimostrazione grafica dei subalterni  
Scala 1 : 500

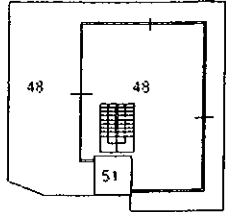
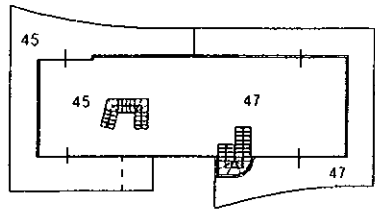

PIANO TERZO  
-sottotetto-

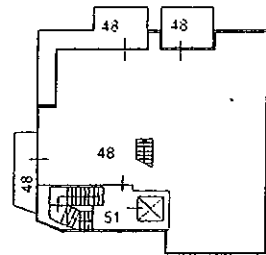
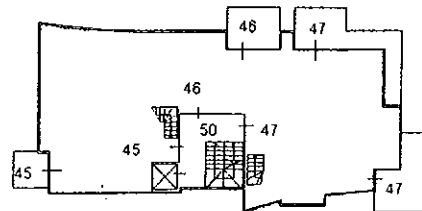

PIANO SECONDO

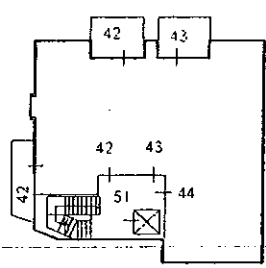
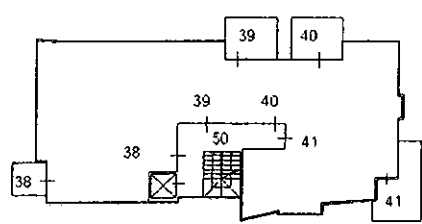

PIANO PRIMO

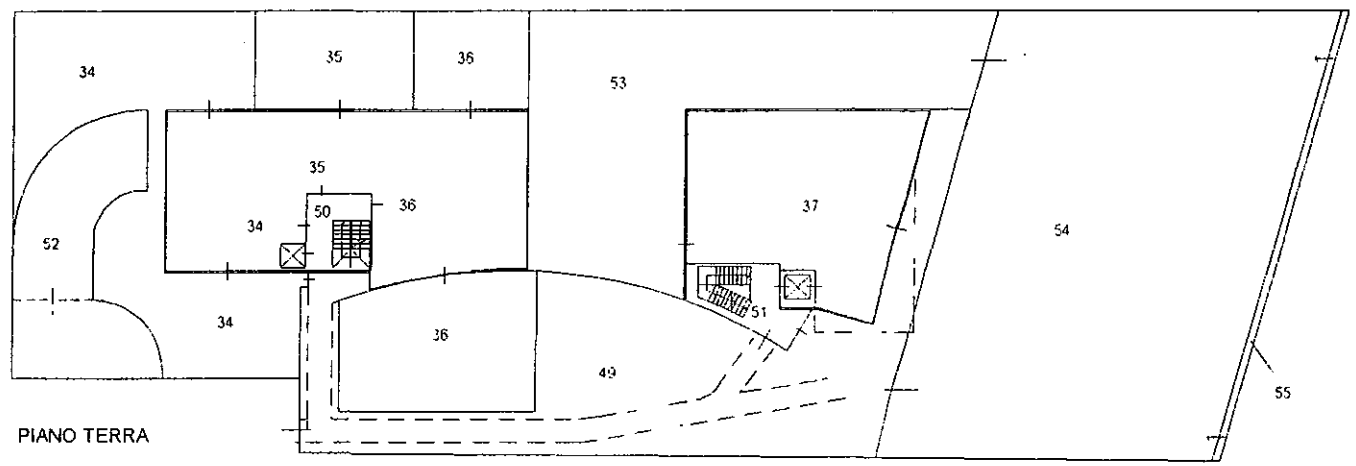

PIANO TERRA

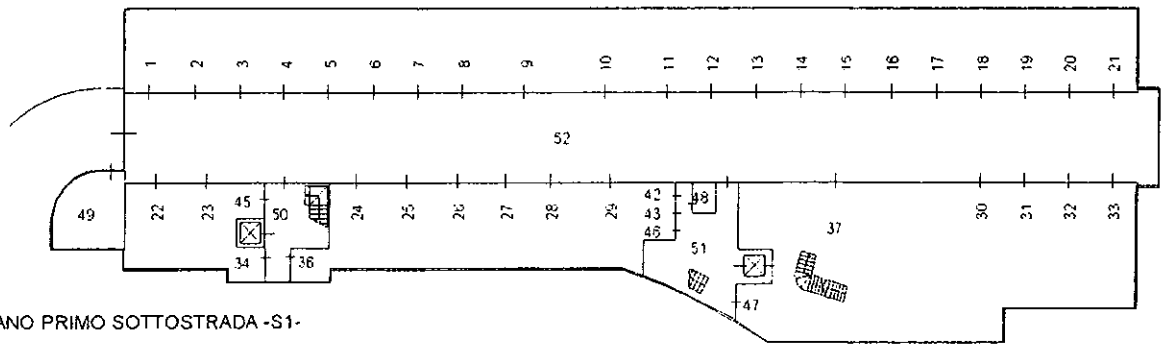

PIANO PRIMO SOTTOSTRADA -S1-

Compilato da:  
 Proserpio Giovanni  
 Iscritto all'albo:  
 Geometri  
 Prov. Monza e Brianza N. 737

AGENZIA DEL TERRITORIO  
**CATASTO FABBRICATI**  
 Ufficio Provinciale di  
 Como

28 OTT. 2008

Comune di Mariano Comense Protocollo n. 27.071 del  
 Sezione: Foglio: 11 Particella: 13591 Tipo Mappale n. 315213 del 28/12/2007

Dimostrazione grafica dei subalterni Scala 1 : 500

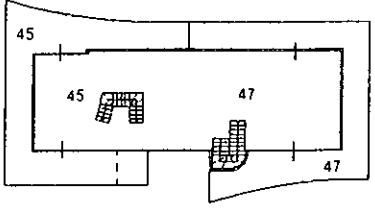

PIANO TERZO  
 -sottotetto-

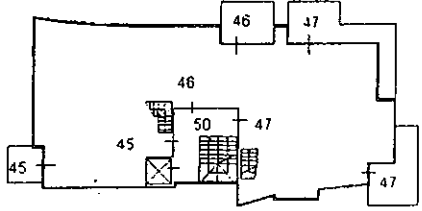
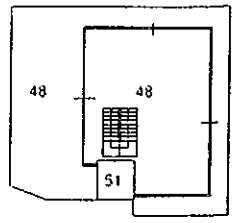

PIANO SECONDO

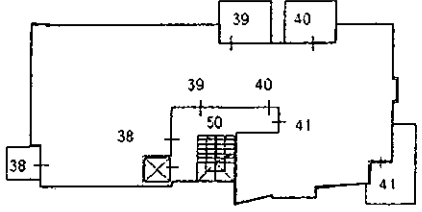
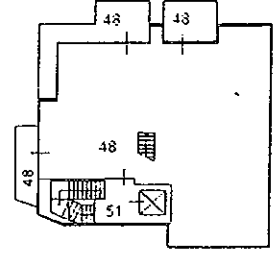

PIANO PRIMO

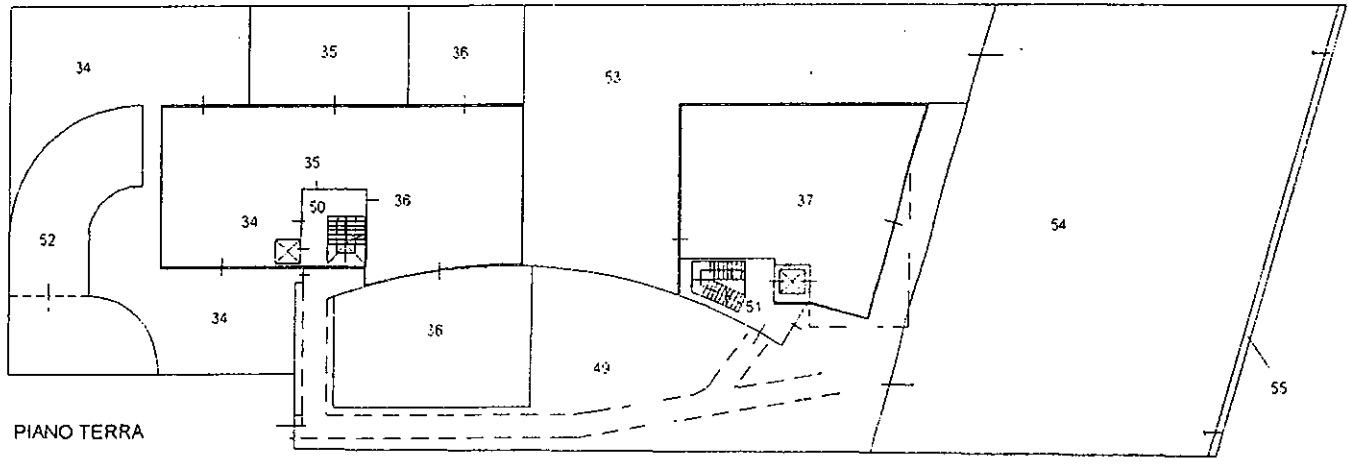
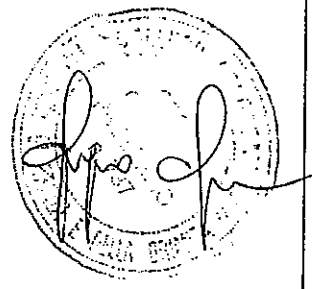
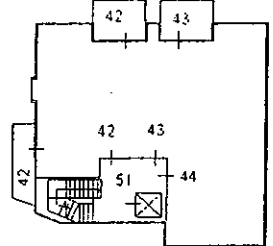

PIANO TERRA

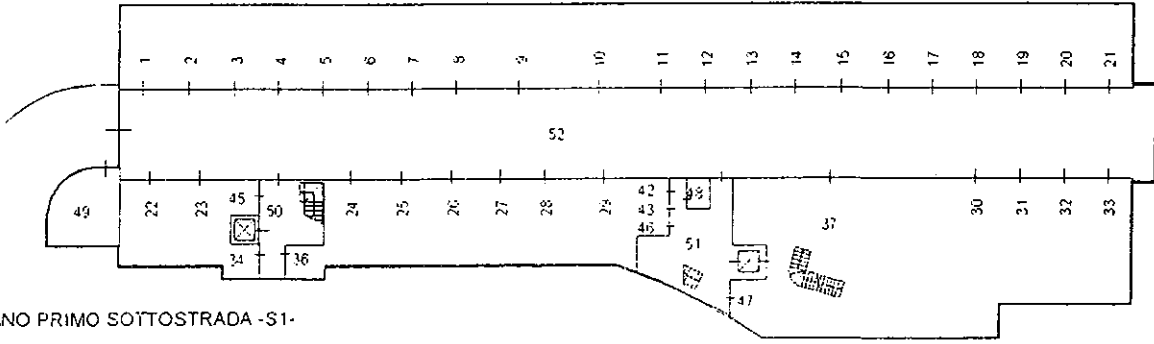

PIANO PRIMO SOTTOSTRADA -S1-